

PODÉLNÝ ŘEZ A - A'  
1:50

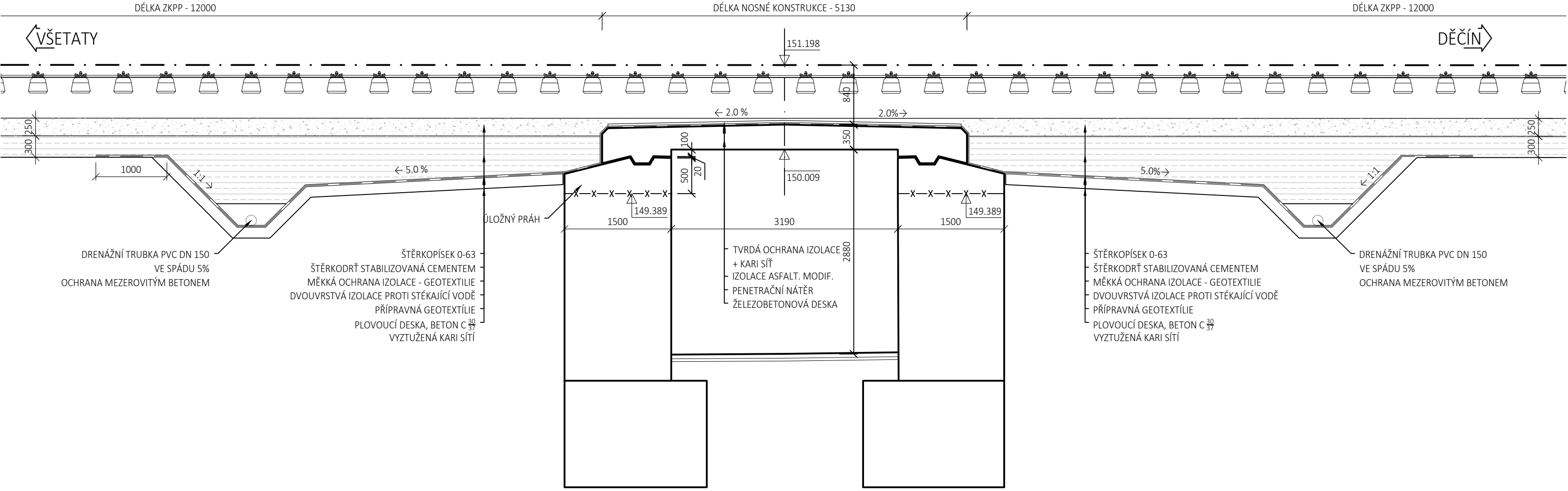

PŮDORYS  
1:100

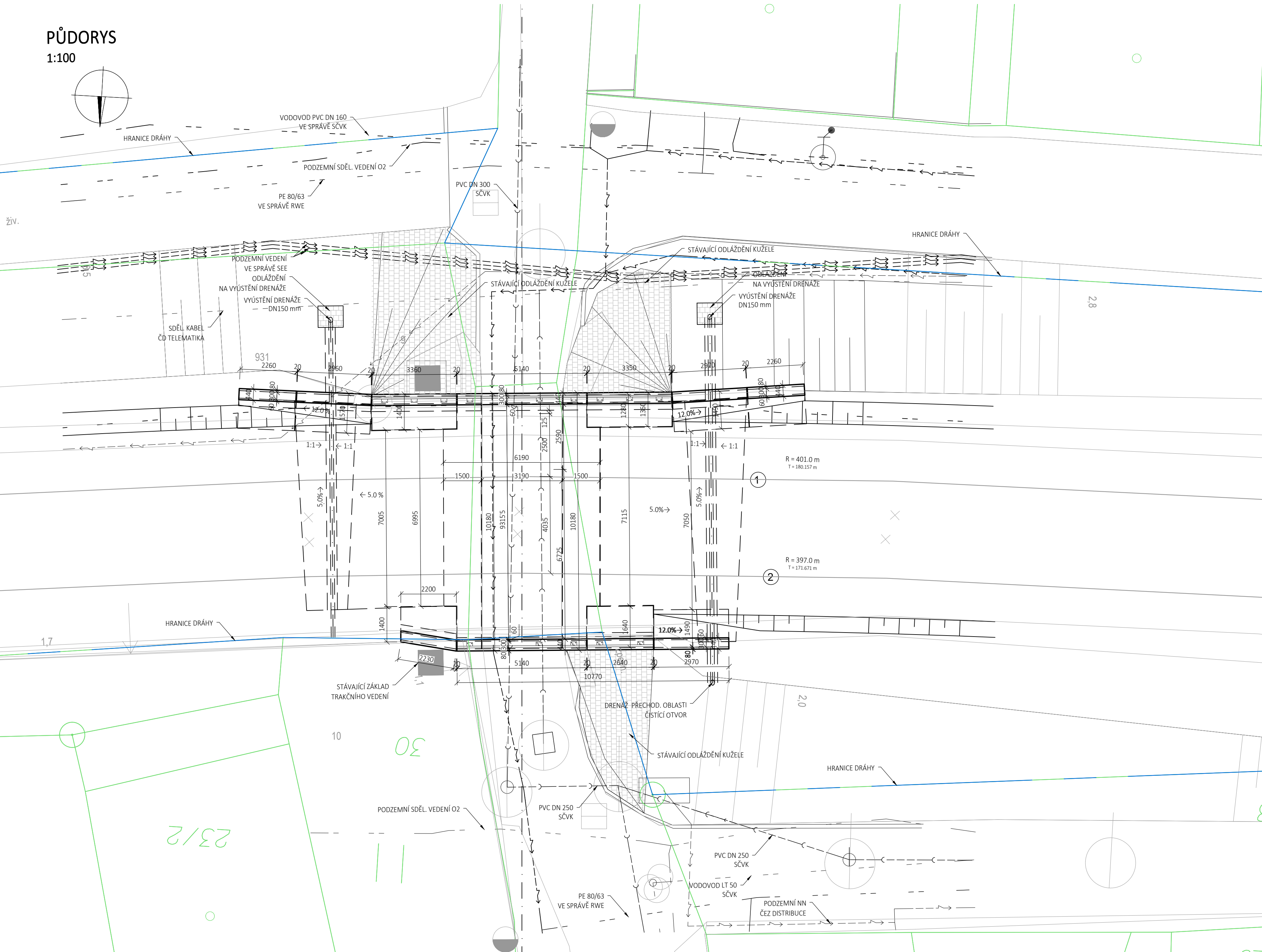

PŘÍČNÝ ŘEZ  
1:50

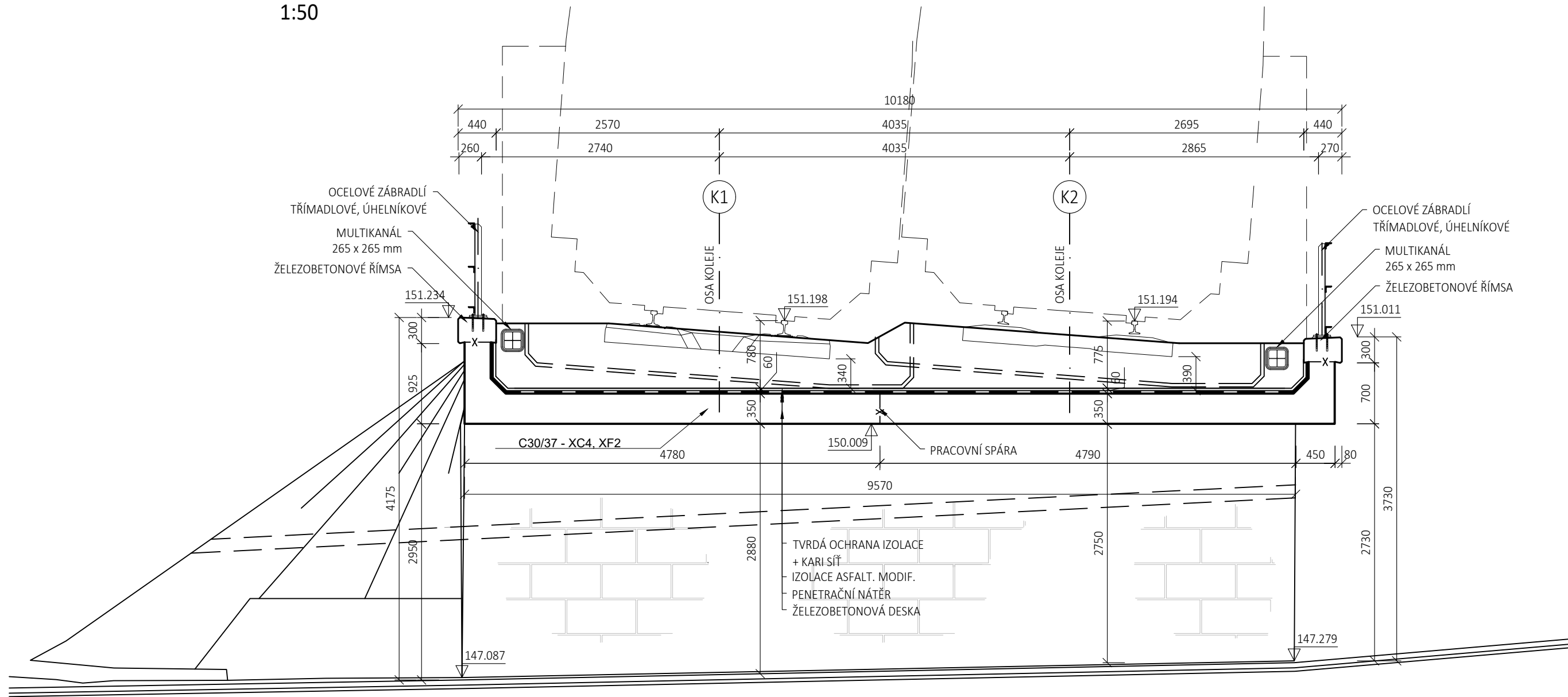

Operační program  
Doprava



Evropská unie  
Investice do vaší budoucnosti  
Fond soudržnosti

Zpracování připomínek 02/2018

č. změny	datum	popis a zdůvodnění	podpis	číslo soupravy
2	01/2019	Změna kolejového řešení s ohledem na zavedení ETCS	Ing. Renata Dlouhá <i>Dlouhá</i>	1
1	02/2018	Dokumentace po zpracování připomínek	Ing. Renata Dlouhá <i>Dlouhá</i>	

Odpov. projektant stavby

Ing. David Růža

**STRABAG Rail a.s.**

Železničářská 1385/29  
400 03 Ústí nad Labem - Střekov  
tel.: +420 475 300 111  
e-mail: projekt.ul@strabag.com

Stavba

**Optimalizace trat'ového úseku  
Litoměřice d.n. (včetně) - Ústí n.L. Střekov (mimo)**

Investor:

Stupeň: PD

Datum: 01/2019

Zpracovatel část:

SAGASTA s.r.o.

SÍDLO: NOVODVORSKÁ 1010/414, 142 00 PRAHA 4  
IČ: 045 98 555 DIČ: CZ045 98 555

Odpovědný projektant SO, PS:

ING. VIT HOZNOUR

Vypracoval:

ING. RENATA DLOUHÁ

Kontroloval:

ING. MICHAL HACAPERKA

Schválí:

ING. VIT HOZNOUR

Název SO/PS:

SO 62-20-06  
Železniční most v ev. km 411,533

Název přílohy:

STÁVAJÍCÍ STAV - PŘEHLEDNÝ VÝKRES

Číslo projektu: 117006

Stupeň: PD

Datum: 01/2019

Formát: 8 x A4

Měřítko: 1:50, 1:100

Část: E.1.4.10

Č.přílohy: 3